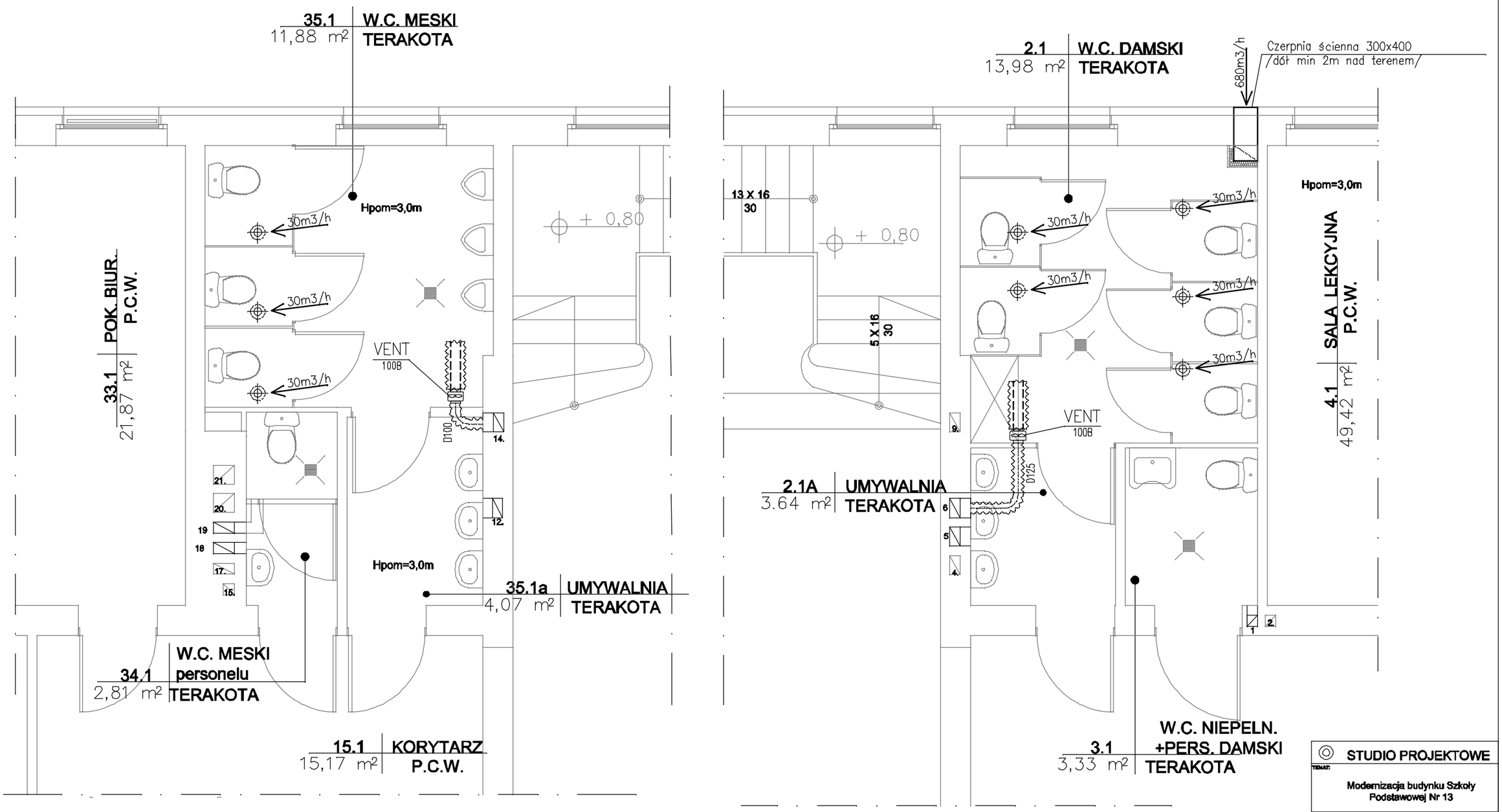

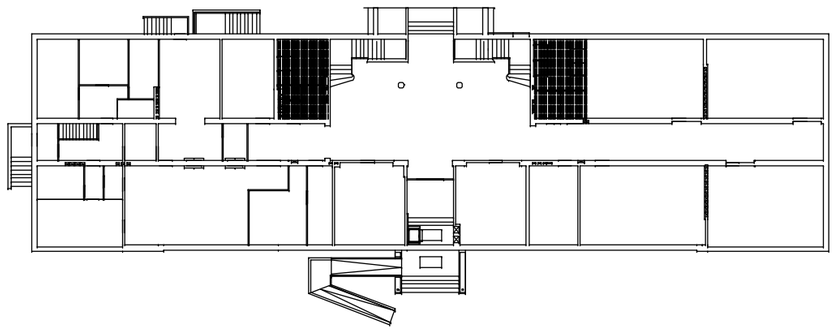

LEGENDA:

—anemostat wywiewny SKK—100 w suficie podwieszanym

VENT 125B — —wentylator wywiewny kanałowy VENT—125B
V=180m3/h, dP=80Pa, P=87W, 1x230V
z tłumikiem elastycznym AKU COMP A D125mm, L=0,6m

VENT 100B — —wentylator wywiewny kanałowy VENT—100B
V=90m3/h, dP=120Pa, P=85W, 1x230V
z tłumikiem elastycznym AKU COMP A D100mm, L=0,6m

—wentylator osiowy ścienny SILENT 100 CZ
V=70m3/h, dP=30Pa, P=13W, 1x230V

STUDIO PROJEKTOWE

TEMAT: Modernizacja budynku Szkoły Podstawowej Nr 13

ADRES: Szkoła Podstawowa Nr 13 , ul. Bałtycka 1A dz. nr 5 71-270 Szczecin

INWESTOR: Gmina Miasto Szczecin Pl. Armii Krajowej 1. 71-456 Szczecin

STADIUM: PROJEKT

RYSUNEK: WENTYLACJA MECH. RZUT PARTERU

PROJEKTOWAŁ: mgr inż. Jerzy Nejranowski upr. 8/97/Sz — PODPIS:

SPRAWDZIŁ: mgr inż. Agnieszka Małysa upr. 82/Sz/2002 — PODPIS:

SKALA: 1:50

DATA: 09.2007

NR RYSUNKU: 4